

Skytown TOWNGATE街区  
タウンゲート(ACTIVE GATE)  
新築住宅 **全14棟**

新築一戸建ての**3**つのメリット

**ZEH住宅**  
住まいづくりは  
省エネに特化した  
「ZEH」住宅!

**制震装置**  
地震にも安心  
制震装置「MAMORY」  
「マモリー」完備!

**太陽光搭載**  
太陽光で発電した  
電気安心の使い  
放題で定額制!

**3LDK~  
5LDK**

あなた好みの素敵な  
お家を見つけましょう!!

新築価格 **3,880**万円~  
(税込)

設備使用

ZEH BELS 性能評価書	等級5 新築性能 等級5	等級6 -9割:114- 消費量等級6	制震 制震装置 マモリー	MUI ボード	太陽光発電 システム	エコ ジョーズ
ペタ 基礎	24時間 換気	駐車場 2台分~	1F シャッター	断熱仕様 玄関ドア	TVモニター付 インターホン	全室断熱 ペアガラス
外水栓	LED照明	シューズ クローゼット	大理石 (カウチン)	対面式 キッチン	床下収納	食洗機
食器棚 カップボード	浄水器	換気扇 乾燥機	温水洗浄 便座	10年保証 シロアリ 保証10年	20年保証 地震 保証20年	JIO 新築保証



(家具はCGベースで行っています)

**好評販売中!!**

理想のマイホーム、建売住宅で叶えませんか?  
注文住宅のような品質の良い企画された住宅!



(建売住宅第1期 概要) ●総棟数 / 14棟 ●販売棟数 / 11棟 ●販売価格(税込) / 3,880万円~4,390万円 ●土地 / 165.36㎡(50.02坪)~168.20㎡(50.88坪)  
●建物 / 97.70㎡(29.54坪)~115.09㎡(34.81坪) ●間取 / 3LDK~5LDK ●建築確認番号 / 千建住第232778号他 ※太陽光発電システム「ココロパワー」には所定の契約手続きがあります。

みんなの時間とじぶんの時間を  
一緒に過ごす**モデルハウス**

Skytown 千葉市緑区  
土気町  
**モデルハウス**

こだわりを  
追求した、  
上質な暮らしを  
愉しむ家

高級感あふれる  
**ステンレス  
キッチン**

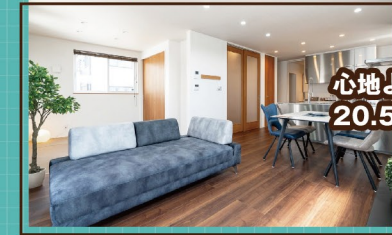

心地よい暮らしのアイデア  
20.5帖のリビングと和室のつながり

**4LDK** 土地面積 / 166.73㎡(50.43坪)  
建物面積 / 115.09㎡(34.81坪)



**大型ファミリークローゼット**



**2WAY  
エントランス**



**贅沢なダブル  
ポウル洗面**

来場予約は  
こちら!



不動産と建築のトータルプランナー  
**(株)かまとり住宅**

**千葉南支店×木更津支店**

受付時間 / 9:00~18:00 定休日 / 毎週水曜日、第1、2、3火曜日

**TEL.043-300-0007**

〒266-0031 千葉県千葉市緑区おゆみ野2丁目2-7

(一社)千葉県宅地建物取引業協会会員 国土交通大臣免許(1)第9731号 (公社)首都圏不動産公正取引協議会加盟 建設業・土木業 千葉県知事免許(般-1)第38180号

